

5	del Pozo Agrícola para actividades del Departamento Académico de Agronomía, y de lámparas de luz LED para el estadio de fútbol en la zona deportiva			X	\$ 3,100,000.00	\$ -	\$ 3,100,000.00	de energía solar				0	01/09/21	15/12/21	Se cuenta con el proyecto ejecutivo para su contratación. Se esta evaluando por parte de ISIFE y la UABCS	X				
								Cerco perimetral de malla ciclónica	140											
								Balastos para estadio LED	24											
								Caseta de lectura	1	6.00										
								TOTAL	168	6.00										
6	Rehabilitación de losa azotea en edificio AD-19 "Rectoría"			X	\$ 1,500,000.00	\$ -	\$ 1,500,000.00	Trabajos en losa azotea	1	936			0	01/07/21	15/08/21	Se cuenta con el proyecto ejecutivo para su contratación. Se esta evaluando por parte de ISIFE y la UABCS	X			
								TOTAL	1	0.00										
7	Rehabilitación de módulo de aulas en la Extensión Académica Loreto			X	\$ 1,030,847.79	\$ -	\$ 1,030,847.79	Aulas didácticas	4	367			0	20/05/21	15/12/21	ISIFE están trabajando en el proyecto ejecutivo	X			
								TOTAL	4	367.29										
8	Equipamiento de edificio AD-18 "Lenguas Extranjeras" en Campus La Paz			X	\$ 1,500,000.00	\$ -	\$ 1,500,000.00	Mesabancos	350	445.05			85	01/05/21	01/08/21	Se cuenta con el Contrato UABCS-ADQ-03-21/01, con el que se compraron 280 sillas. Se tendrá un contrato adicional para la adquisición de otras 50 sillas. Están pendientes por entregar el mobiliario a la UABCS.	X			
								TOTAL	350	445.05										

\$14,630,847.79 \$689,442.80 \$13,941,404.99



Dra. Alba Eritrea Gámez Vázquez



Ing. Luis Fernando Avila Alvarez

1 Se capturara los espacios que caracterizan a la obra o proyecto. Se podrán anexar tanta filas como sea necesario.

2 En esta sección se redactara de forma breve y concisa los trabajos a realizar, mismos que se verán reflejados en el reporte fotográfico.

3 Es importante que las fechas de inicio y término estén actualizadas. Todas en dos dígitos: dd, mm y aa.

REPORTE FOTOGRAFICO DEL INFORME DE AVANCE TRIMESTRAL

PRIORIDAD

1

Nombre de la obra:

Obra de continuidad para conclusión de construcción de Edificio de Tecnologías de la Información

CROQUIS DE LOCALIZACIÓN



UBICACIÓN DE LA OBRA O PROYECTO

Carretera al Sur Km. 5.5 Col. El Mezquitito, La Paz, BCS, C.P. 23080



Porcentaje de avance

0

FOTOS



F1



F2

Comentarios de los trabajos realizados:

Se cuenta con el proyecto ejecutivo para su contratación. Se esta evaluando por parte de ISIFE y la UABCS



F3

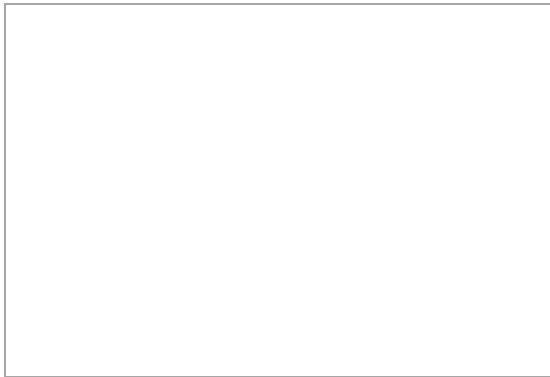

F4

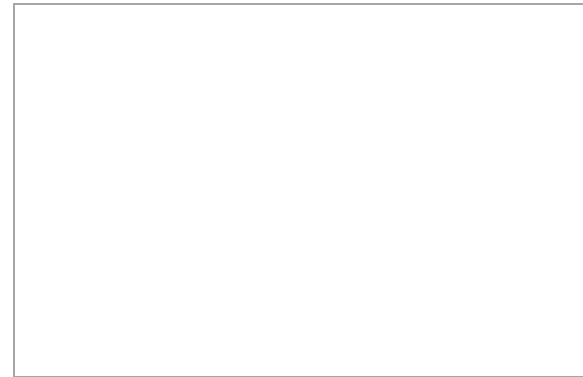

F5

Dra. Alba Eritrea Gámez Vázquez

Ing. Luis Fernando Ávila Álvarez

* Es muy importante que se anexe reporte fotográfico de todas las obras. Para ello se anexa una pestaña, se podrán copiar tantas pestañas como sea necesario. Para equipamiento, mantenimiento y adecuaciones, en especial, se recomienda que se capture la misma toma, mismo ángulo y lugar para el antes, durante y despues de la obra.

REPORTE FOTOGRÁFICO DEL INFORME DE AVANCE TRIMESTRAL

PRIORIDAD

2

Nombre de la obra: **Remodelación y adecuación de espacio para Educación a Distancia**



Porcentaje de avance

0

CROQUIS DE LOCALIZACIÓN

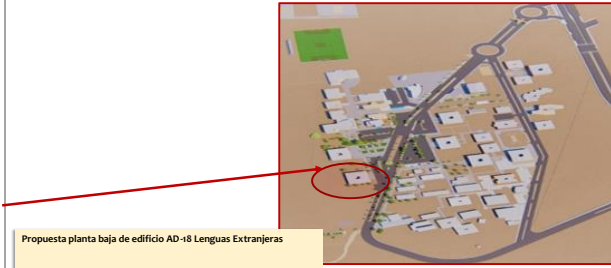

Propuesta planta baja de edificio AD-18 Lenguas Extranjeras

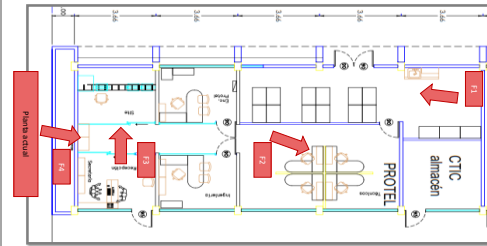

UBICACIÓN DE LA OBRA O PROYECTO

Carretera al Sur Km. 5.5 Col. El Mezquitito, la Paz, BCS, C.P. 23080

FOTOS

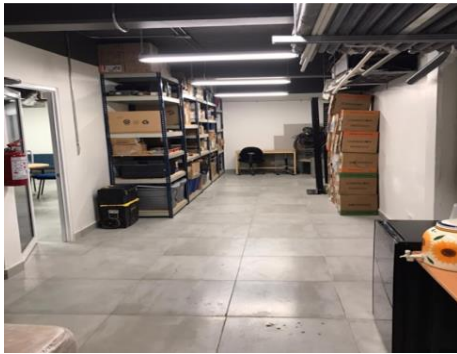

F1



F2

Comentarios de los trabajos realizados:

Se cuenta con el proyecto ejecutivo para su contratación. Se esta evaluando por parte de ISIFE y la UABCS



F3



F4



F5

Dra. Alba Eritrea Gámez Vázquez

Ing. Luis Fernando Ávila Álvarez

* Es muy importante que se anexe reporte fotográfico de todas las obras. Para ello se anexa una pestaña, se podrán copiar tantas pestañas como sea necesario. Para equipamiento, mantenimiento y adecuaciones, en especial, se recomienda que se capture la misma toma, mismo ángulo y lugar para el antes, durante y despues de la obra.

REPORTE FOTOGRÁFICO DEL INFORME DE AVANCE TRIMESTRAL

PRIORIDAD 3

Nombre de la obra: **Rehabilitación de edificio AD-10 para atención psicoeducativa e igualdad de género**



Porcentaje de avance

0

CROQUIS DE LOCALIZACIÓN

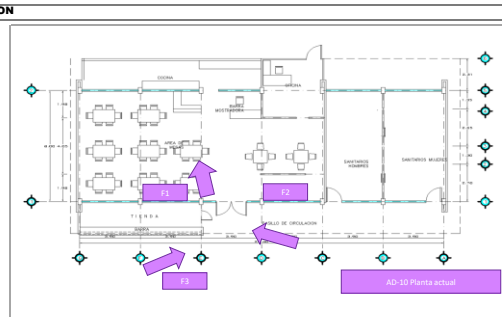
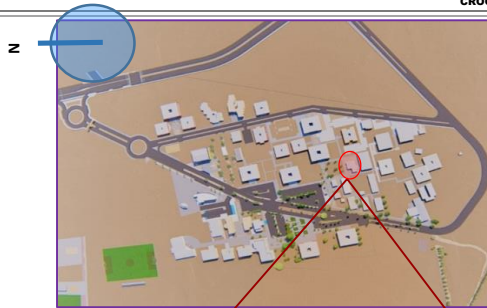

UBICACIÓN DE LA OBRA O PROYECTO

Carretera al Sur Km. 5.5 Col. El Mezquitito, la Paz, BCS, C.P. 23080

FOTOS



F1



F2

Comentarios de los trabajos realizados:

Se cuenta con el proyecto ejecutivo para su contratación. Se esta evaluando por parte de ISIFE y la UABCS



F3

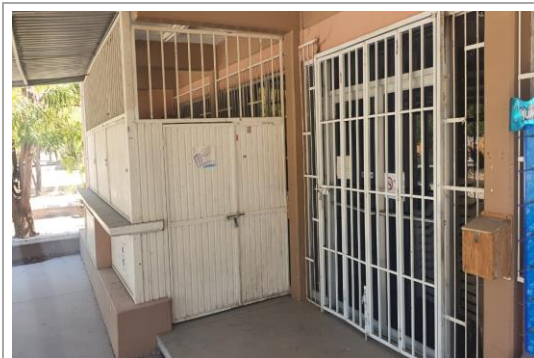

F4



F5

Dra. Alba Eritrea Gámez Vázquez

Ing. Luis Fernando Ávila Álvarez

* Es muy importante que se anexe reporte fotográfico de todas las obras. Para ello se anexa una pestaña, se podrán copiar tantas pestañas como sea necesario. Para equipamiento, mantenimiento y adecuaciones, en especial, se recomienda que se capture la misma toma, mismo ángulo y lugar para el antes, durante y despues de la obra.

REPORTE FOTOGRÁFICO DEL INFORME DE AVANCE TRIMESTRAL

PRIORIDAD

4

Nombre de la obra: **Rehabilitación de laboratorio experimental para el aprovechamiento sostenible de residuos orgánicos**



Porcentaje de avance

34.45

CROQUIS DE LOCALIZACIÓN



UBICACIÓN DE LA OBRA O PROYECTO

Carretera al Sur Km. 5.5 Col. El Mezquitito, la Paz, BCS, C.P. 23080

FOTOS

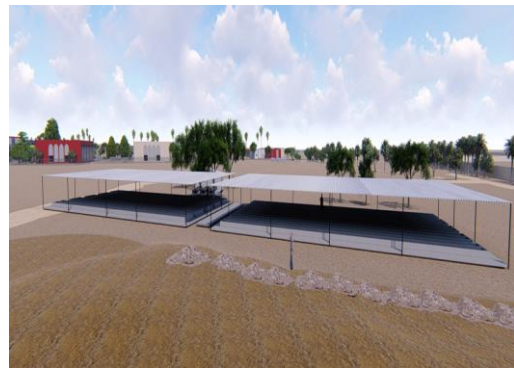

F1

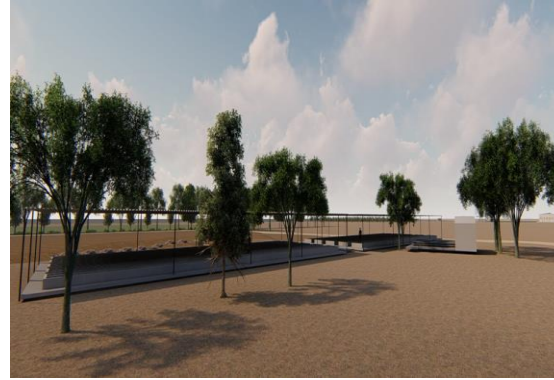

F2

Comentarios de los trabajos realizados:

Se adquirió en complemento de esta meta el equipamiento mediante el contrato UABCS-ADQ-03-21/02. El proyecto ejecutivo de la construcción del laboratorio, se encuentra siendo evaluado por ISIFE.

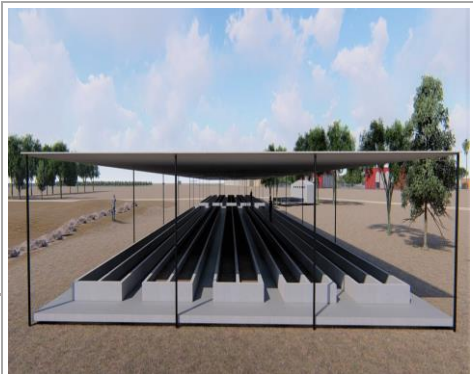

F3



F4

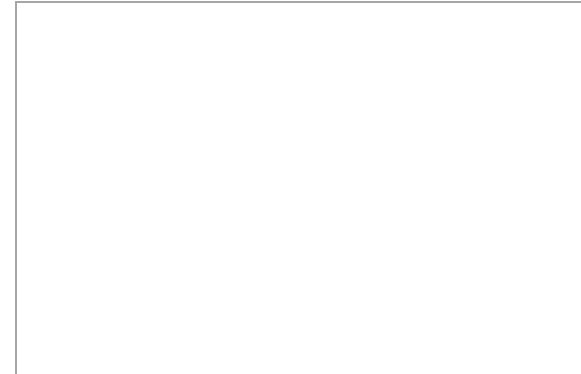

F5

Dra. Alba Eritrea Gámez Vázquez

Ing. Luis Fernando Ávila Álvarez

* Es muy importante que se anexe reporte fotográfico de todas las obras. Para ello se anexa una pestaña, se podrán copiar tantas pestañas como sea necesario. Para equipamiento, mantenimiento y adecuaciones, en especial, se recomienda que se capture la misma toma, mismo ángulo y lugar para el antes, durante y después de la obra.

REPORTE FOTOGRÁFICO DEL INFORME DE AVANCE TRIMESTRAL

PRIORIDAD

5

Nombre de la obra:

Electrificación con paneles solares del Pozo Agrícola para actividades del Departamento Académico de Agronomía, y de lámparas de luz LED para el Estadio

CROQUIS DE LOCALIZACIÓN

Sustitución de lámparas led para el campo de fútbol y en la zona deportiva



Paneles solares para electrificación del pozo de agua agrícola

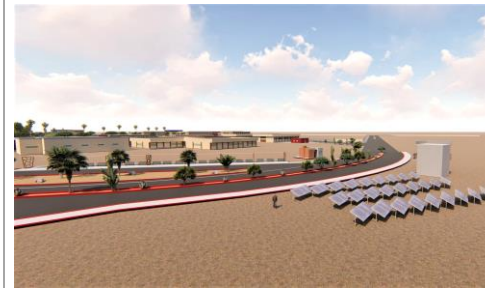

UBICACIÓN DE LA OBRA O PROYECTO

Carretera al Sur Km. 5.5 Col. El Mezquitito, la Paz, BCS, C.P. 23080



Porcentaje de avance

0

FOTOS



F1



F2

Comentarios de los trabajos realizados:

Se cuenta con el proyecto ejecutivo para su contratación. Se esta evaluando por parte de ISIFE y la UABCS

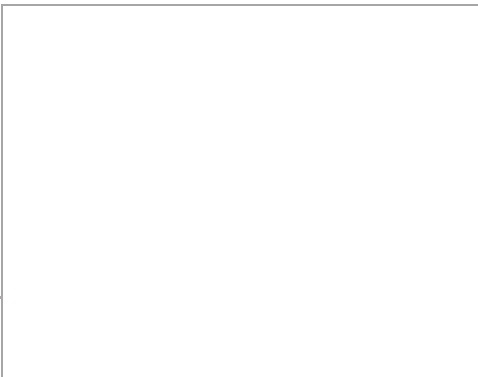

F3

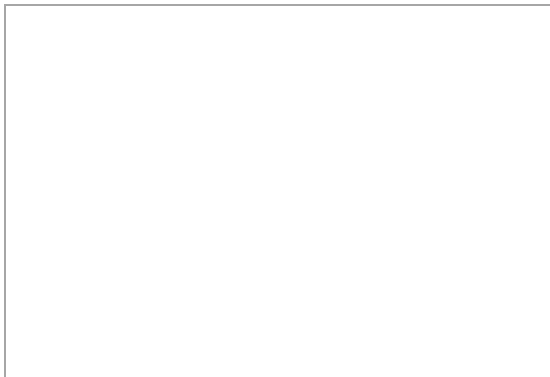

F4

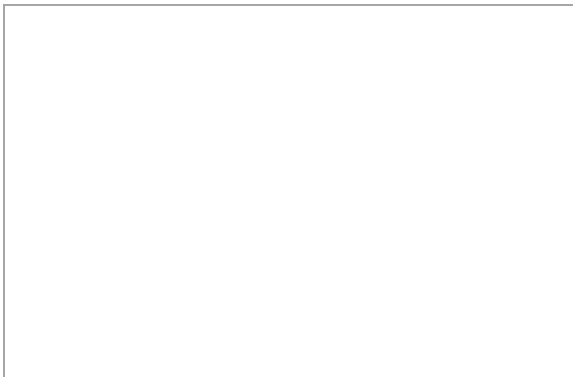

F5

Dra. Alba Eritrea Gámez Vázquez

Ing. Luis Fernando Avila Alvarez

* Es muy importante que se anexe reporte fotográfico de todas las obras. Para ello se anexa una pestaña, se podrán copiar tantas pestañas como sea necesario. Para equipamiento, mantenimiento y adecuaciones, en especial, se recomienda que se capture la misma toma, mismo ángulo y lugar para el antes, durante y despues de la obra.

REPORTE FOTOGRÁFICO DEL INFORME DE AVANCE TRIMESTRAL

PRIORIDAD

6

Nombre de la obra: **Rehabilitación de los azotea en edificio AD-19 "Rectoría"**

CROQUIS DE LOCALIZACIÓN



UBICACIÓN DE LA OBRA O PROYECTO

Carretera al Sur Km. 5.5 Col. El Mezquitito, la Paz, BCS, C.P. 23080



Porcentaje de avance

0

FOTOS



F1



F2

Comentarios de los trabajos realizados:

Se cuenta con el proyecto ejecutivo para su contratación. Se esta evaluando por parte de ISIFE y la UABCS



F3



F4

F5

Dra. Alba Eritrea Gámez Vázquez

Ing. Luis Fernando Ávila Álvarez

* Es muy importante que se anexe reporte fotográfico de todas las obras. Para ello se anexa una pestaña, se podrán copiar tantas pestañas como sea necesario. Para equipamiento, mantenimiento y adecuaciones, en especial, se recomienda que se capture la misma toma, mismo ángulo y lugar para el antes, durante y despues de la obra.

REPORTE FOTOGRÁFICO DEL INFORME DE AVANCE TRIMESTRAL

PRIORIDAD

7

Nombre de la obra: **Rehabilitación de módulo de aulas en la Extensión Académica Loreto**

CROQUIS DE LOCALIZACIÓN

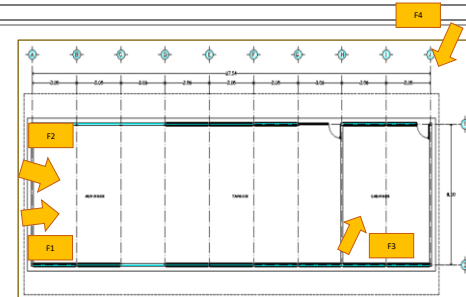
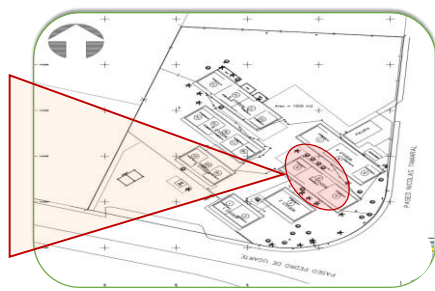

UBICACIÓN DE LA OBRA O PROYECTO

Paseo Taramal, Col. Centro, Loreto, BCS, CP 23880



Porcentaje de avance

0

FOTOS



F1



F2

Comentarios de los trabajos realizados:

ISIFE están trabajando en el proyecto ejecutivo



F3



F4



F5

Dra. Alba Eritrea Gámez Vázquez

Ing. Luis Fernando Ávila Álvarez

* Es muy importante que se anexe reporte fotográfico de todas las obras. Para ello se anexa una pestaña, se podrán copiar tantas pestañas como sea necesario. Para equipamiento, mantenimiento y adecuaciones, en especial, se recomienda que se capture la misma toma, mismo ángulo y lugar para el antes, durante y despues de la obra.

REPORTE FOTOGRÁFICO DEL INFORME DE AVANCE TRIMESTRAL

PRIORIDAD

8

Nombre de la obra:

Equipamiento de edificio AD-18 "Lenguas Extranjeras" en Campus La Paz

CROQUIS DE LOCALIZACIÓN

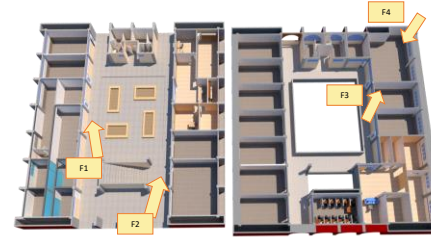

UBICACIÓN DE LA OBRA O PROYECTO

Carretera al Sur Km. 5.5 Col. El Mezquitito, La Paz, BCS, C.P. 23080



Porcentaje de avance

85

FOTOS



F1



F2

Comentarios de los trabajos realizados:

Se cuenta con el Contrato UABCS-ADQ-03-21/01, con el que se compraron 280 sillas. Se tendrá un contrato adicional para la adquisición de otras 50 sillas. Están pendientes por entregar el mobiliario a la UABCS.



F3



F4

F5

Dra. Alba Eritrea Gámez Vázquez

Ing. Luis Fernando Ávila Álvarez

* Es muy importante que se anexe reporte fotográfico de todas las obras. Para ello se anexa una pestaña, se podrán copiar tantas pestañas como sea necesario. Para equipamiento, mantenimiento y adecuaciones, en especial, se recomienda que se capture la misma toma, mismo ángulo y lugar para el antes, durante y despues de la obra.